

# Demande d'autorisation environnementale du parc éolien de Saint-Sulpice

Plans au 1/50 000<sup>ème</sup>, 1/1 000<sup>ème</sup> et 1/2 500<sup>ème</sup>

Département : Haute-Vienne (87)

Commune : Saint-Sulpice-les-Feuilles

Mai 2019

Complété en février 2020

## Maître d'ouvrage

SARL Parc éolien de Saint-Sulpice



12 rue Alain Barbe Torte

44200 NANTES



Réalisation et assemblage du Dossier de Demande  
d'Autorisation Environnementale :



Bureau d'études en environnement  
énergies renouvelables et aménagement durable

Fichier n° 7 :

Plans au 1/50 000<sup>ème</sup>

Plans au 1/ 1 000<sup>ème</sup>

Plans au 1/2 500<sup>ème</sup>

encis environnement

SIRET : 539 971 838 00013 - Code APE : 7112 B  
Siège : Parc Ester Technopole, 21 rue Columbia - 87 068 LIMOGES Cedex - FRANCE  
Tél : +33 (0)5 55 36 28 39 - E-mail : [contact@encis-ev.com](mailto:contact@encis-ev.com)  
[www.encis-environnement.fr](http://www.encis-environnement.fr)



## 1 Plan de situation du projet au 1/50 000<sup>ème</sup>



# Parc Eolien de Saint-Sulpice-les-Feuilles

## Localisation de l'installation



04 février 2020  
Format A3  
Echelle 1/50000  
© Copyright: EPURON

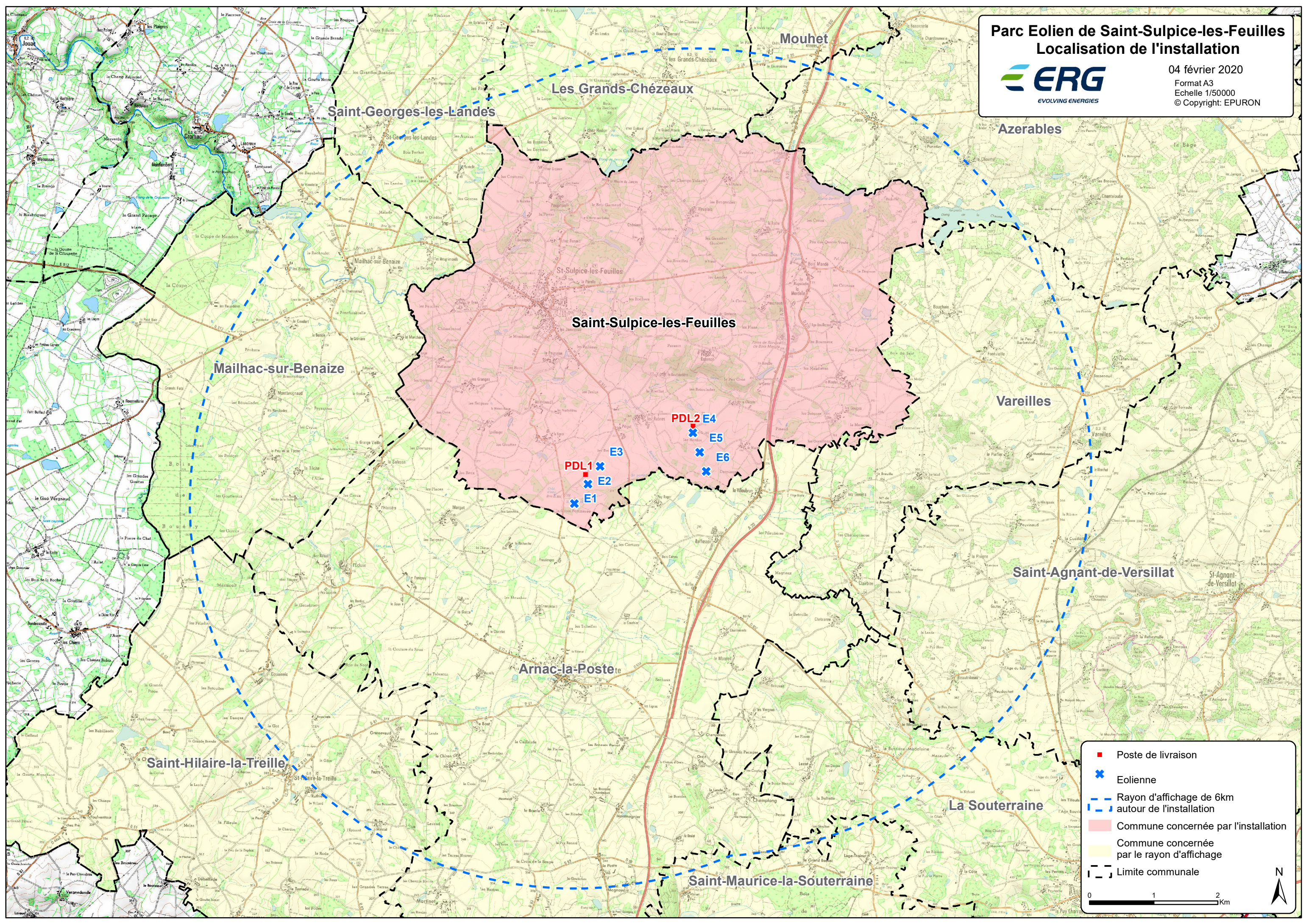

- Poste de livraison
- ✕ Eolienne
- Rayon d'affichage de 6km autour de l'installation
- Commune concernée par l'installation
- Commune concernée par le rayon d'affichage
- Limite communale

0 1 2 Km

## 2 Plans à l'échelle de 1 / 1000<sup>ème</sup>

(Les plans sont intégrés au format A3 page suivante. Ils sont également fournis à l'échelle A0 et A2 dans une pochette annexée au dossier).

**PARC EOLIEN DE SAINT SULPICE**  
16 Boulevard Montmartre  
75009 PARIS

**Préfecture de la Haute Vienne**  
1 Place de la Préfecture  
87000 LIMOGES

A Paris, le 16 Avril 2019

**Objet : Demande de dérogation d'échelle cartographique pour une Autorisation Environnementale éolienne – Parc éolien de Saint Sulpice**

Monsieur le Préfet,

Dans le cadre du projet d'implantation d'un parc éolien sur la commune de Saint-Sulpice-Les-Feuilles (87) et conformément à l'article D181-15-2 I 9° du Code de l'environnement, tenant compte de l'emprise du site, nous sollicitons une dérogation pour l'élaboration de plans à une échelle plus réduite que les plans d'ensemble au 1/200<sup>e</sup>. Nous souhaitons ainsi pour les éoliennes et postes de livraison des plans d'ensemble au 1/1000<sup>e</sup>.

Nous nous tenons à votre disposition pour tout renseignement ou complément d'information que vous jugeriez utile.

Nous vous prions d'agréer, Monsieur le Préfet, l'expression de nos sincères salutations.

**Adrien APPERE**  
Gérant de la société  
PARC EOLIEN DE SAINT SULPICE



PARC EOLIEN DE SAINT SULPICE - SARL au capital de 7 500 €  
823 703 814 R.C.S PARIS - Siège social : 16 Boulevard Montmartre - 75009 Paris



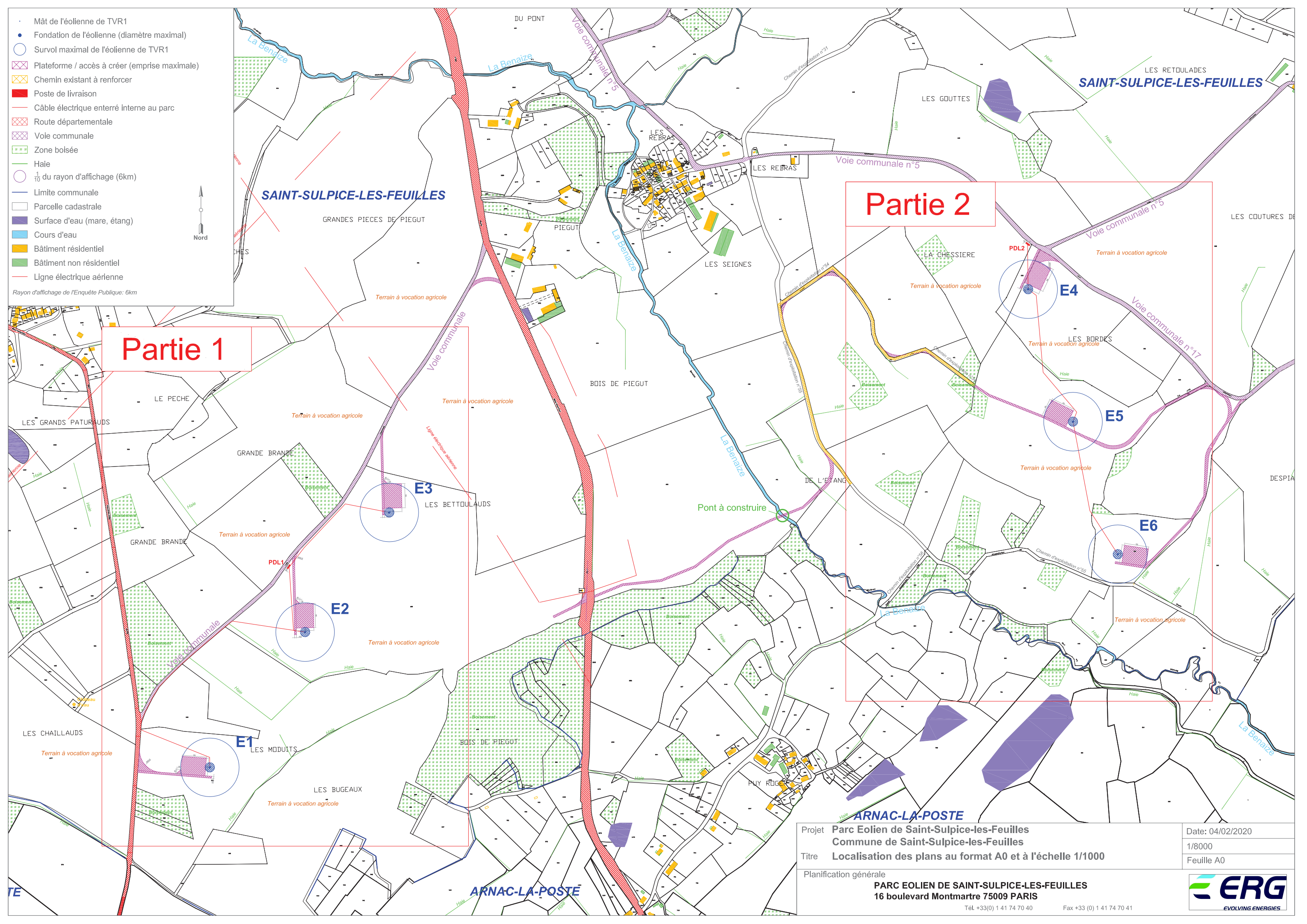

- Mât de l'éolienne de TVR1
- Fondation de l'éolienne (diamètre maximal)
- Survol maximal de l'éolienne de TVR1
- ▨ Plateforme / accès à créer (emprise maximale)
- ▨ Chemin existant à renforcer
- Poste de livraison
- Câble électrique enterré interne au parc
- ▨ Route départementale
- ▨ Voie communale
- ▨ Zone boisée
- Haie
- 1/10 du rayon d'affichage (6km)
- Limite communale
- ▭ Parcelle cadastrale
- Surface d'eau (mare, étang)
- Cours d'eau
- Bâtiment résidentiel
- Bâtiment non résidentiel
- Ligne électrique aérienne

Rayon d'affichage de l'Enquête Publique: 6km



# Partie 1

# Partie 2

Projet **Parc Eolien de Saint-Sulpice-les-Feuilles**  
 Commune de Saint-Sulpice-les-Feuilles  
 Titre **Localisation des plans au format A0 et à l'échelle 1/1000**

Date: 04/02/2020  
 1/8000  
 Feuille A0

Planification générale  
**PARC EOLIEN DE SAINT-SULPICE-LES-FEUILLES**  
 16 boulevard Montmartre 75009 PARIS  
 Tél. +33(0) 1 41 74 70 40 Fax +33 (0) 1 41 74 70 41





- Mât de l'éolienne
- Fondation de l'éolienne (diamètre maximal)
- Survol maximal de l'éolienne
- Plateforme / accès à créer (emprise maximale)
- Chemin existant à renforcer
- Poste de livraison
- Câble électrique enterré interne au parc
- Voie communale
- Zone boisée
- Haie
- Limite communale
- Parcelle cadastrale
- Cours d'eau



CHESSIÈRE

Terrain à vocation agricole

PDL2

E4

Terrain à vocation agricole

Voie communale n°17

Terrain à vocation agricole

LES BORDES

E5

Terrain à vocation agricole

E6

Terrain à vocation agricole

Chemin d'exploitation n°55

Boisement

Boisement

Boisement

Boisement

Boisement

Chemin d'exploitation n°56

Chemin d'exploitation n°55

La Benaize

Projet Parc Eolien de Saint-Sulpice-les-Feuilles  
Commune de Saint-Sulpice-les-Feuilles  
Titre Plan de masse - partie 2

Date: 04/02/2020  
1/1000  
Feuille A0

Planification générale  
PARC EOLIEN DE SAINT-SULPICE-LES-FEUILLES  
16 boulevard Montmartre 75009 PARIS



Tel. +33(0)1 41 74 70 40  
Fax +33 (0) 1 41 74 70 41

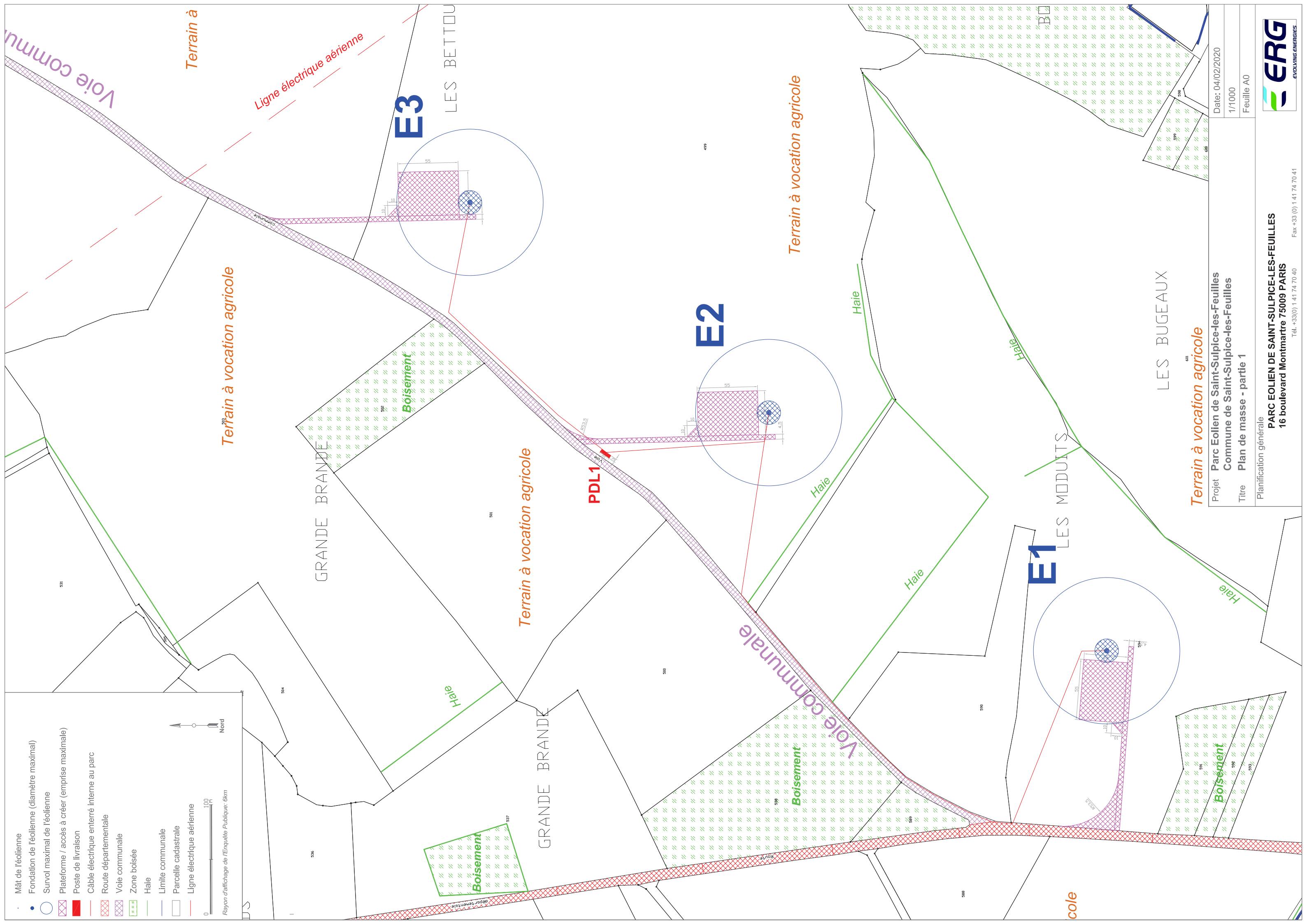

- Mât de l'éolienne
- Fondation de l'éolienne (diamètre maximal)
- Survol maximal de l'éolienne
- ▣ Plateforme / accès à créer (emprise maximale)
- ▣ Poste de livraison
- ▣ Câble électrique enterré interne au parc
- ▣ Route départementale
- ▣ Voie communale
- ▣ Zone boisée
- ▣ Haie
- ▣ Limite communale
- ▣ Parcelle cadastrale
- ▣ Ligne électrique aérienne

Rayon d'affichage de l'Enquête Publique: 6km



Nord

**Terrain à vocation agricole**

Projet Parc Eolien de Saint-Sulpice-les-Feuilles  
Commune de Saint-Sulpice-les-Feuilles

Titre Plan de masse - partie 1

Planification générale

PARC EOLIEN DE SAINT-SULPICE-LES-FEUILLES  
16 boulevard Montmartre 75009 PARIS

Tél. +33(0)1 41 74 70 40

Fax +33 (0) 1 41 74 70 41

Date: 04/02/2020

1/1000

Feuille A0



### 3 Plans au 1/2 500<sup>ème</sup>

(Les plans sont intégrés au format A3 page suivante. Ils sont également fournis à l'échelle A0 et A2 dans une pochette annexée au dossier).



- Mât de l'éolienne de TVR1
- Fondation de l'éolienne (diamètre maximal)
- Survol maximal de l'éolienne de TVR1
- ▨ Plateforme / accès à créer (emprise maximale)
- ▨ Chemin existant à renforcer
- Poste de livraison
- Câble électrique enterré interne au parc
- ▨ Route départementale
- ▨ Voie communale
- ▨ Zone boisée
- Haie
- 1/10 du rayon d'affichage (6km)
- Limite communale
- ▨ Parcelle cadastrale
- Surface d'eau (mare, étang)
- Cours d'eau
- Bâtiment résidentiel
- Bâtiment non résidentiel
- Ligne électrique aérienne

Rayon d'affichage de l'Enquête Publique: 6km

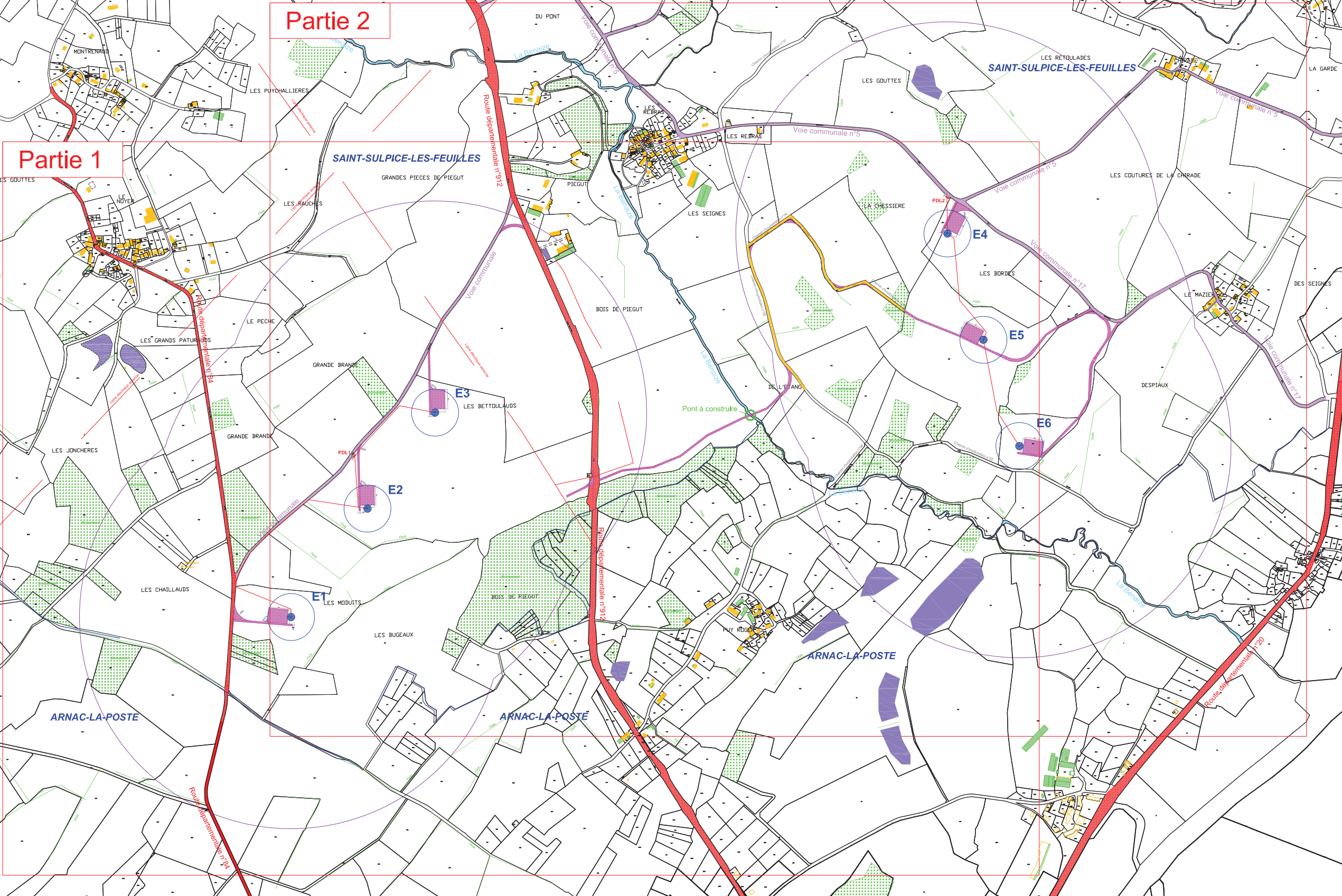

<p>Projet <b>Parc Eolien de Saint-Sulpice-les-Feuilles</b>  <b>Commune de Saint-Sulpice-les-Feuilles</b></p> <p>Titre <b>Localisation des plans au format A0 et à l'échelle 1/2500</b></p> <p>Planification générale</p> <p style="text-align: center;"><b>PARC EOLIEN DE SAINT-SULPICE-LES-FEUILLES</b>  <b>16 boulevard Montmartre 75009 PARIS</b></p>	<p>Date: 04/02/2020</p> <p>1/8000</p> <p>Feuille A2</p>
<p>Tél. +33(0) 1 41 74 70 40 Fax +33 (0) 1 41 74 70 41</p>	

- Mât de l'éolienne
- Fondation de l'éolienne (diamètre maximal)
- Survol maximal de l'éolienne
- ▨ Plateforme / accès à créer (emprise maximale)
- ▨ Chemin existant à renforcer
- Poste de livraison
- Câble électrique enterré interne au parc
- ▨ Route départementale
- ▨ Voie communale
- Zone boisée
- Haie
- 1/10 du rayon d'affichage (6km)
- Limite communale
- ▭ Parcelle cadastrale
- Surface d'eau (mare, étang)
- Cours d'eau
- Bâtiment résidentiel
- Bâtiment non résidentiel
- Ligne électrique aérienne

Rayon d'affichage de l'Enquête Publique: 6km

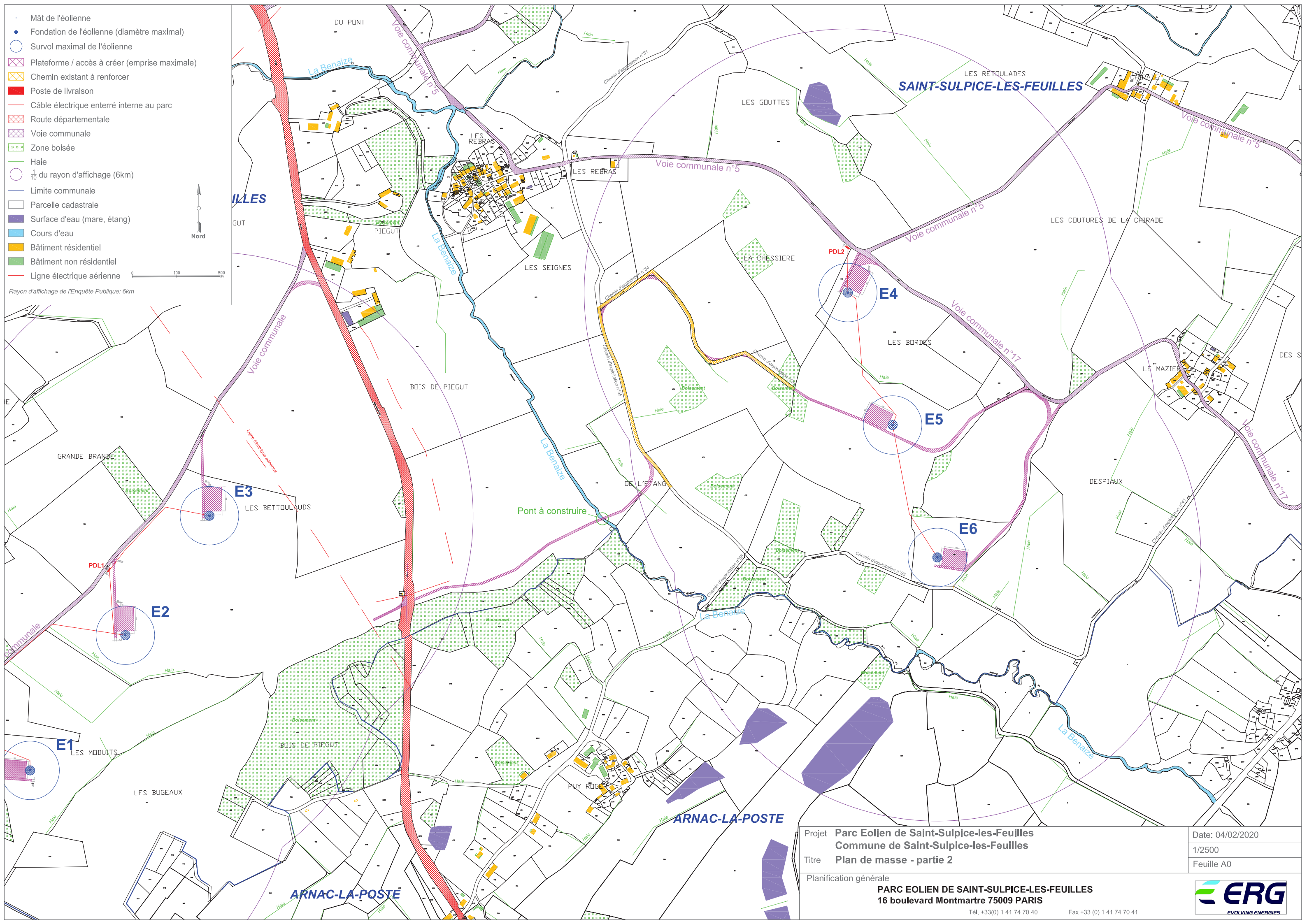

Projet **Parc Eolien de Saint-Sulpice-les-Feuilles**  
 Commune de Saint-Sulpice-les-Feuilles  
 Titre **Plan de masse - partie 2**

Date: 04/02/2020  
 1/2500  
 Feuille A0

Planification générale  
**PARC EOLIEN DE SAINT-SULPICE-LES-FEUILLES**  
 16 boulevard Montmartre 75009 PARIS



Tél. +33(0) 1 41 74 70 40 Fax +33 (0) 1 41 74 70 41

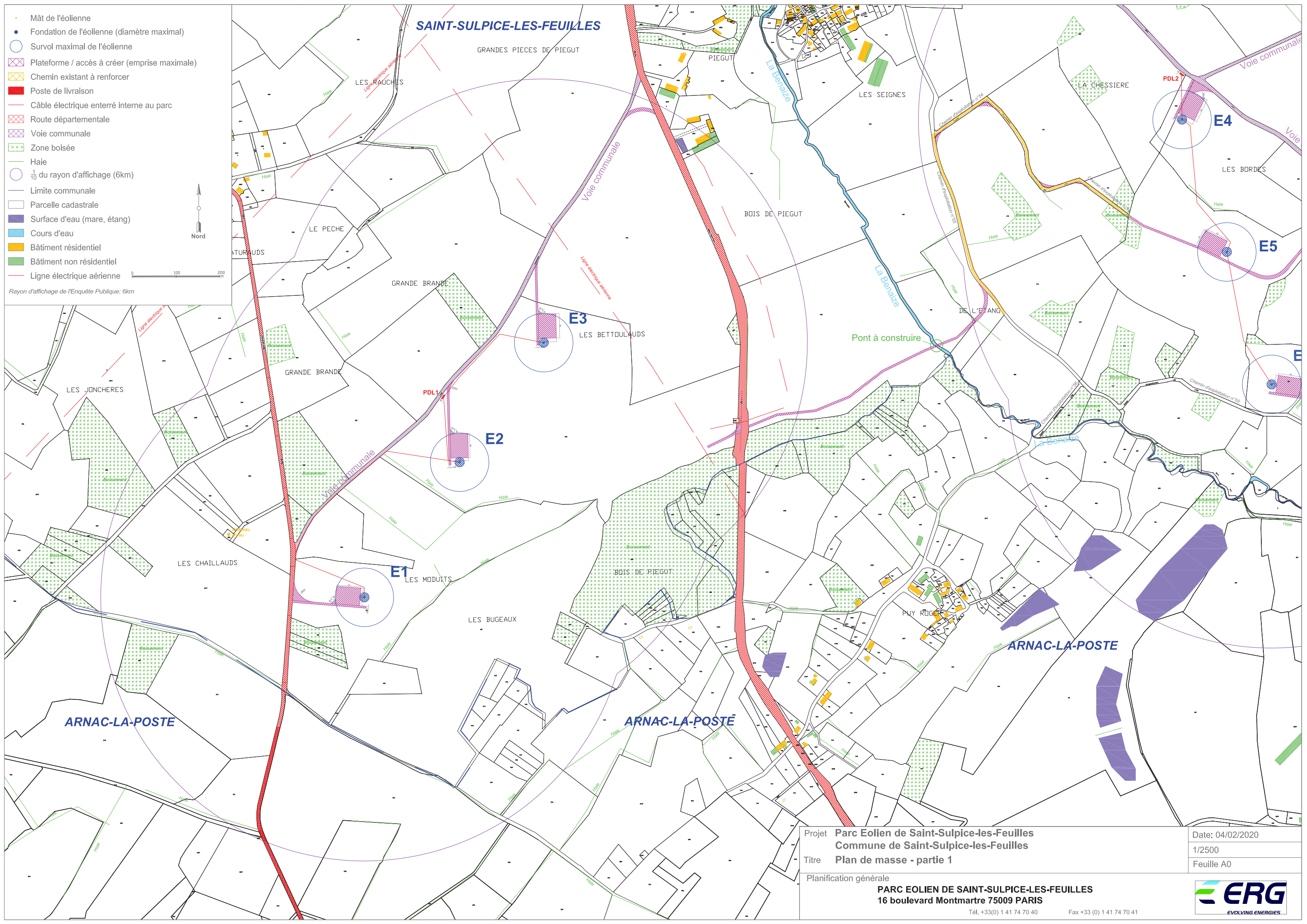

- Mât de l'éolienne
- Fondation de l'éolienne (diamètre maximal)
- Survol maximal de l'éolienne
- ▨ Plateforme / accès à créer (emprise maximale)
- ▨ Chemin existant à renforcer
- Poste de livraison
- Câble électrique enterré interne au parc
- ▨ Route départementale
- ▨ Voie communale
- Zone boisée
- Haie
- $\frac{1}{10}$  du rayon d'affichage (6km)
- Limite communale
- ▭ Parcelle cadastrale
- Surface d'eau (mare, étang)
- Cours d'eau
- Bâtiment résidentiel
- Bâtiment non résidentiel
- Ligne électrique aérienne

Rayon d'affichage de l'Enquête Publique: 6km



0 100 200 m

Projet **Parc Eolien de Saint-Sulpice-les-Feuilles**  
 Commune de Saint-Sulpice-les-Feuilles  
 Titre **Plan de masse - partie 1**

Date: 04/02/2020  
 1/2500  
 Feuille A0

Planification générale  
**PARC EOLIEN DE SAINT-SULPICE-LES-FEUILLES**  
 16 boulevard Montmartre 75009 PARIS



Tél. +33(0) 1 41 74 70 40 Fax +33 (0) 1 41 74 70 41